Salibonani - Guten Morgen

Shona-Volk

trad. aus Simbabwe

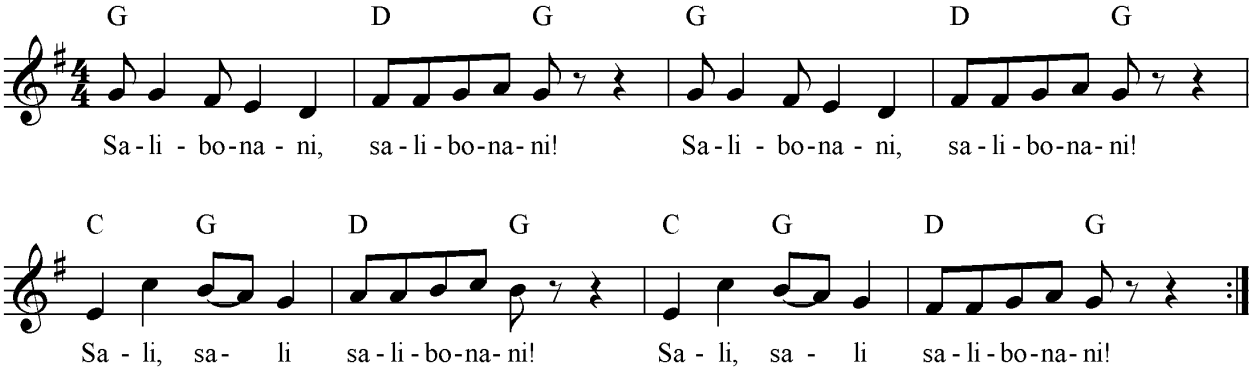

Tanzschritte:

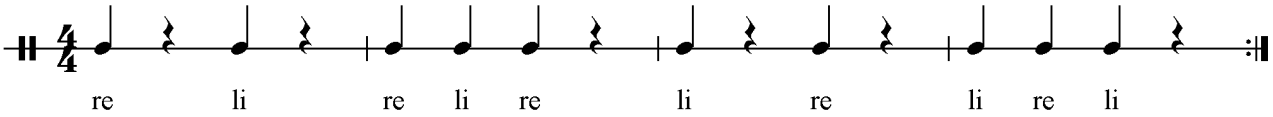

Zum Lied kann mit den Füßen gestampft werden oder auch mit den Händen geklatscht werden.